ЛИЦЕТО НА МОДЕРНОТО ЗЕМЕДЕЛИЕ

AGRO tv

www.agrotv.bg

YouTube

facebook.com/agrotvbg

Instagram

TikTok

Единствената специализирана телевизия за земеделие у нас

www.piero97.com

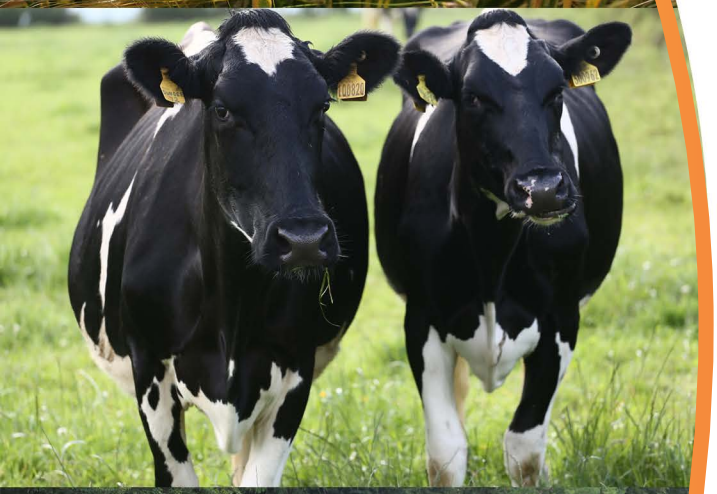

Телевизия **АГРО ТВ** е с национално покритие и 24-часова програма, включваща разнообразни предавания и рубрики, фокусирани върху земеделието, селските райони и преработвателната индустрия. С приоритет са новинарските емисии, предлагащи актуална информация от агросектора у нас и по света.

Програмата на **АГРО ТВ** се разпространява по сателит, кабел, както и с пряко излъчване в интернет на адрес:

www.agrotv.bg

и YouTube

Може да гледате **АГРО ТВ** и чрез мобилното приложение.

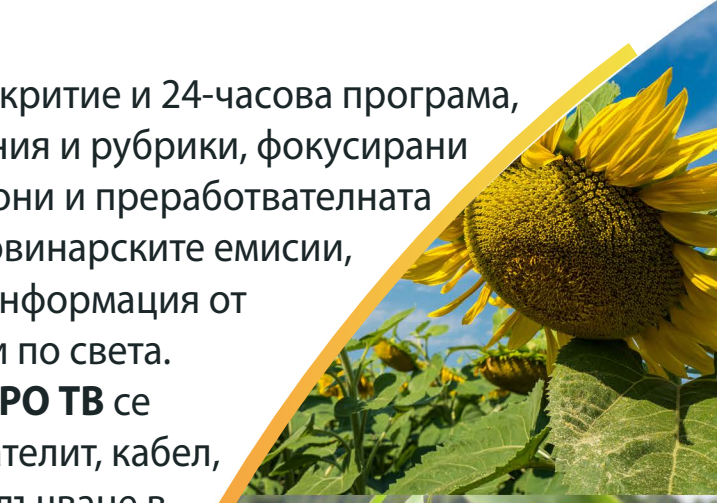

Ние се фокусираме върху:

Растениевъдство
Животновъдство
Земеделска техника
Технологии
Иновации
Хранителна индустрия
Горско стопанство
Селски райони
Туризъм
Фестивали, традиции и обичаи, културно наследство
Аграрна политика
Световни форуми и събития

www.piero97.com

КАКВО СЪДЪРЖА 24-ЧАСОВАТА ПРОГРАМА НА АГРО ТВ:

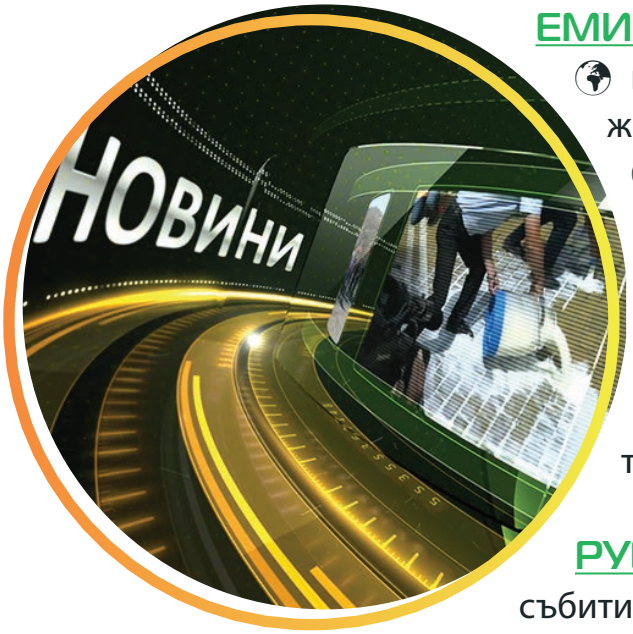

ЕМИСИИ НОВИНИ

- **кратки новини** - на всеки кръгъл час, с включвания на живо от събития в страната
- **ранната емисия** е с начало 18.00 ч,
  централният информационен блок стартира в 20.30 ч
  последната за деня емисия започва в 22.30 ч.

Всеки уикенд:

- **Седмичен обзор** и **Международен обзор**
- **Акцентите** обобщават значимите събития от областта на земеделието в рамките на изминалата седмица.

РУБРИКА НОВИНА + - разширена новина от актуално събитие от деня, излъчвана всеки ден веднага след основните емисии.

ПРОГНОЗА ВРЕМЕ И АГРОПРОГНОЗА

РУБРИКА АГРОТЕМА представя събития, казуси или земеделски производства. От мястото на събитието.

РУБРИКА КОМЕНТАР – анализ на актуален проблем в земеделието през погледа на репортерите на АГРО ТВ.

ФИНАНСОВИ НОВИНИ, с водещ Камелия Карадочева, и БОРСОВА ИНФОРМАЦИЯ, с водещ Данаил Андреев, са за предприемачите в агробизнеса.

С рубриката **ЗЕМЕДЕЛСКИ БУДИЛНИК** фермерите винаги са в час за всички административни срокове, нужните условия и документация, които изискват съответните институции.

Предаването ОСП – от полза за всички нас представя приноса на общата аграрна политика за развитие на земеделие, преработвателна индустрия, селски райони.

Предаването **КОНЕТЕ НА БЪЛГАРИЯ** е единствената телевизионна поредица у нас за коне, коневъдство, конен спорт, туризъм, бизнес и изкуство.

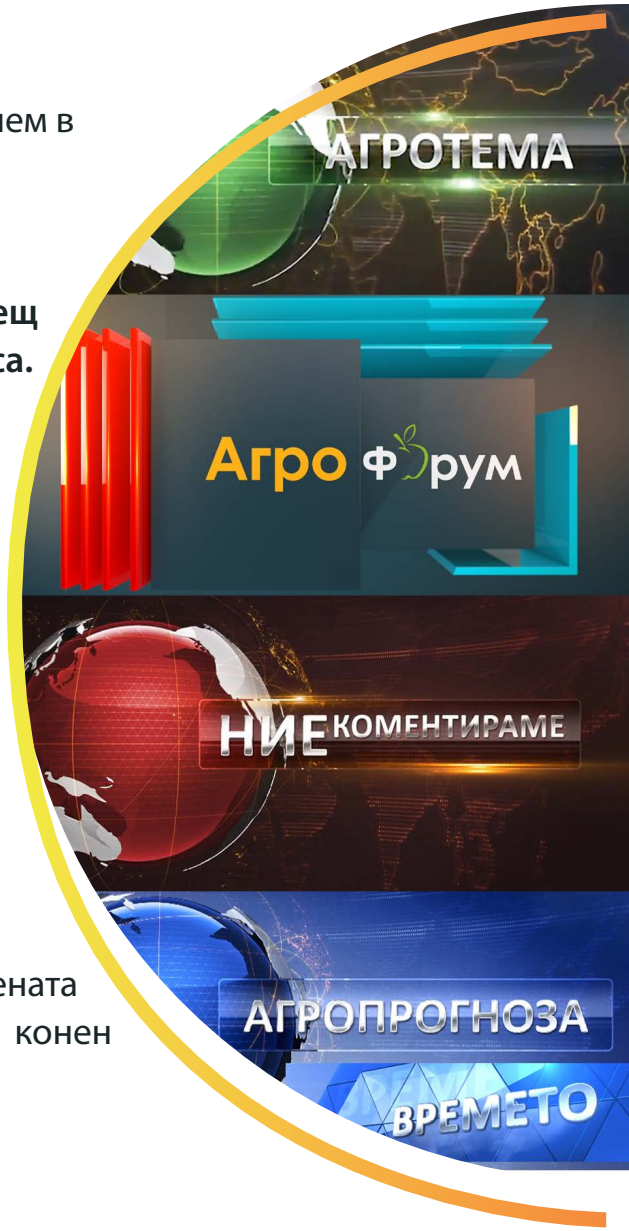

www.piero97.com

ЖИВОТНОВЪДЕН ДНЕВНИК

ЖИВОТНОВЪДЕН ДНЕВНИК, с автор Мирела Спасова, представя сектор Животновъдство в България – тенденции, иновации, събития в бранша. Акцент се поставя на добрите практики на животновъдите в страната и се дискутират казуси и проблеми в сектора с фермери, представители на асоциации и институции.

Предаването **ИСТОРИЯ НА ХРАНИТЕ, с автор Алеко Дянков**, дава информация за произхода на различни видове храни и традициите при консумацията им.

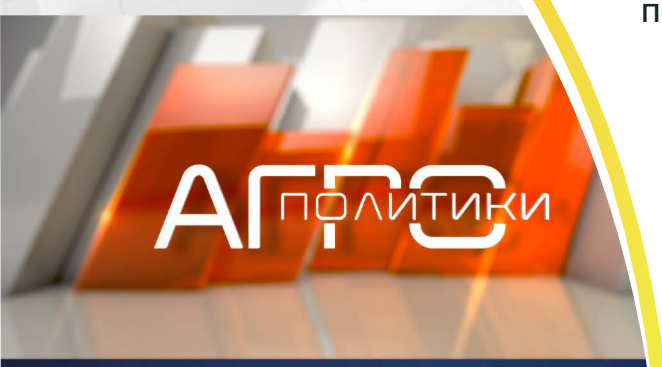

Рубриката **СВЕТЪТ НА БИЛКИТЕ** представя полезните свойства на традиционни български и екзотични билки, разкрива как се ползват лечебните растения за здраве и красота.

Рубриката **ЛЮБОПИТНО** представя интересни открития, технологии и нови решения на земеделската наука и на агроиндустрията.

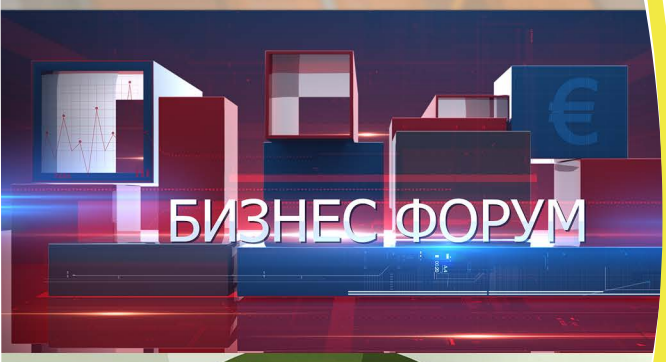

Публицистичното предаване **БРЮКСЕЛ В ПРЕВОД, с водещ Валентина Спасова**, е формат, посветен на европейското законодателство в земеделието и отражението му в България, като в дискусиите в студиото се включват експерти с различни мнения, аргументации и полезна за нашите фермери информация.

В Предаването **АГРОПОЛИТИКИ** – топ репортерите на АГРО ТВ дават думата на различните браншове с препоръки и коментари по теми, свързани с ОСП и държавните мерки за подпомагане; търсят експертни съвети, анализи и консултации от неправителствени организации и институции

Предаването **ТЕ ПОБЕДИХА, с водещ Валентина Спасова**. Очерци за съхранените български ценности и традиции в селото – кътани през вековете, за предприемчивостта на хора, свързали поминъка си със земята.

www.piero97.com

Предаването **АГРОФОРУМ**, **с водещ Диана Александрова,** представя по атрактивен и динамичен начин модерното българско земеделие, показва всичко най-ново в бранша, дава нови идеи на агробизнеса.

Предаването **БИЗНЕС ФОРУМ**, **с водещ Камелия Карадочева**, се фокусира върху перспективите през малките и средните предприятия и начините за тяхната подкрепа и финансиране.

БИЗНЕС НОВИНИ, **с водещ Косара Тролева**, всеки ден - най-мощните компании в агробизнеса показват успешните си продукти и технологии, ключови събития за бранша, атрактивни оферти.

Предаването **АГРОМАРКЕТ** представя иновативната земеделска техника в действие и най-атрактивните й технически характеристики.

В предаването **РАСТИТЕЛНА ЗАЩИТА**, **с водещ Диана Александрова,** се коментират актуални теми от българското законодателство, свързани с растителната защита; водещи агрономи представят успешни растителнозащитни практики и нови открития на науката.

Предаването **ЗА КИНОЛОГИЯТА** **с д-р Кънев** се фокусира върху професионални и любителски теми в областта на кинологията.

Предаването **СМЯХ И ПАКОСТИ**, **с автор Светлозара Димитрова**, показва забавни случки с животни.

По **АГРО ТВ** може да гледате още:
Научно-популярни филми за земеделието по света.
Фолклорни поредици за български обичаи и традиции, народни песни и танци, местна кухня.

Специализирани рубрики за работата на Местните инициативни групи в България.

АГРО ТВ предлага разнообразни възможности на фирмите от земеделския бранш да представят своите продукти и услуги чрез участия в предавания, видео клипове, видео презентации и репортажи, продуктово позициониране и алтернативни рекламни форми. Високата ефективност и бързият обратен ефект от рекламата се дължат на популярността на АГРО ТВ и таргетираната аудитория, която ежемесечно се увеличава.

- **Колко са зрителите на АГРО ТВ:**

Броят на месечната зрителска аудитория, предоставена от GARB Audience Measurement Bulgaria, като пийпълметрични данни, е между 1 200 000 до 1 500 000 зрители.

Излъчване на АГРО ТВ онлайн на адрес: www.agrotv.bg. На страницата се публикуват новинарски емисии, рубрики и предавания. Всеки ден над 30 000 уникални посетители.

- **Facebook страницата на АГРО ТВ се радва на все повече последователи:**

43 226 - общ брой харесвания (данни към м. ЯНУАРИ 2021).

46 405 - общ брой последователи (данни към м. ЯНУАРИ 2021).

- **YouTube канал / AGRO TV BULGARIA: с над 24 000 последователи (данни към м. ЯНУАРИ 2021).**
- **Instagram профил**
- **Мобилно приложение AGRO TV** Google play App Store

АГРО ТВ реализира успешни проекти по отразяване на събития на неправителствени организации в областта на земеделието и храните.

АГРО ТВ е медиен партньор на водещи събития в България, организирани от: БАТА АГРО, Интерекспо център, Международен панаир Пловдив, неправителствения сектор в областта на растениевъдство, животновъдство, преработвателна промишленост.

www.piero97.com